

SURFACES	
DESIGNATIONS	SUPERFICIE M²
LYCEE D'ETAT DE WALLIS & FUTUNA - BATIMENT O - LOGEMENT DE FONCTION 2	
EDL	
Terrasse	8.64
SAS	6.25
Salon / Séjour	32.68
Cuisine	11.02
Dégagement	7.53
WC	1.57
Chambre 1	14.03
Placard 1	1.05
Salle d'eau chambre 1	3.48
Chambre 2	11.31
Placard 2	1.13
Salle d'eau chambre 2	3.23
Chambre 3	12.90
Placard 3	0.73
Salle d'eau	7.93
Placard 4	1.05
TOTAL BATIMENT EXISTANT	124.53

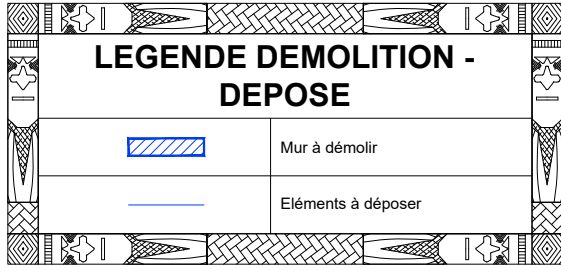

SURFACES	
DESIGNATIONS	SUPERFICIE M²
LYCEE D'ETAT DE WALLIS & FUTUNA - BATIMENT O - LOGEMENT DE FONCTION 2	
PROJET	
Terrasse	8.64
SAS	6.25
Salon / Séjour	32.68
Cuisine	11.02
Dégagement	7.53
WC	1.57
Chambre 1	14.03
Placard 1	1.05
Salle d'eau chambre 1	3.48
Chambre 2	11.31
Placard 2	1.13
Salle d'eau chambre 2	3.23
Chambre 3	12.90
Placard 3	0.73
Salle d'eau	7.93
Placard 4	1.05
TOTAL BATIMENT EXISTANT	124.53

PLAN DE SITUATION

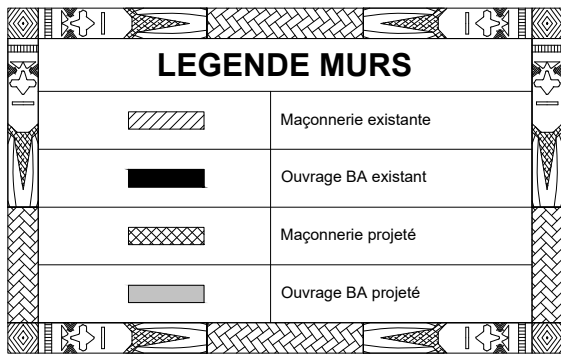
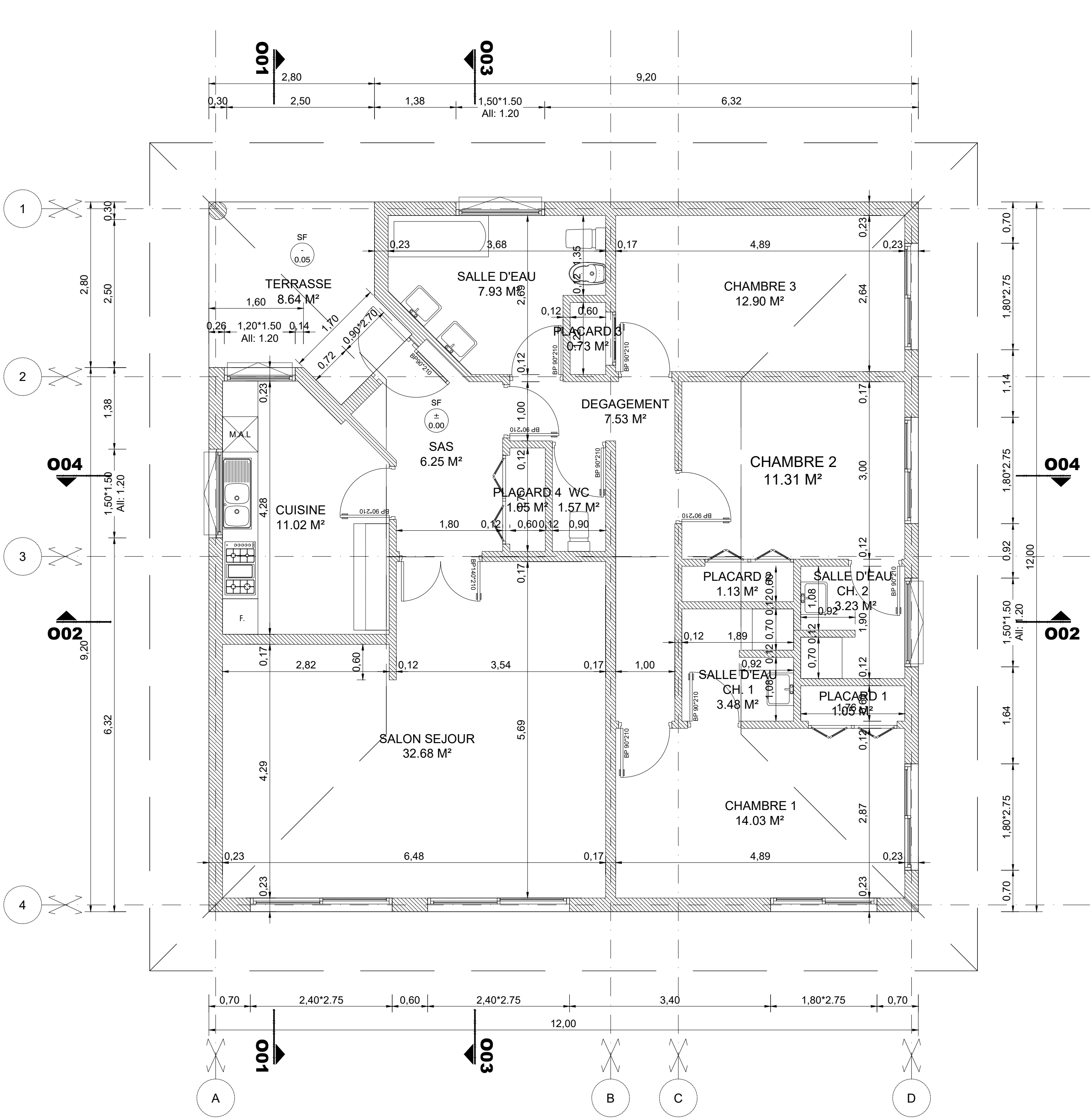
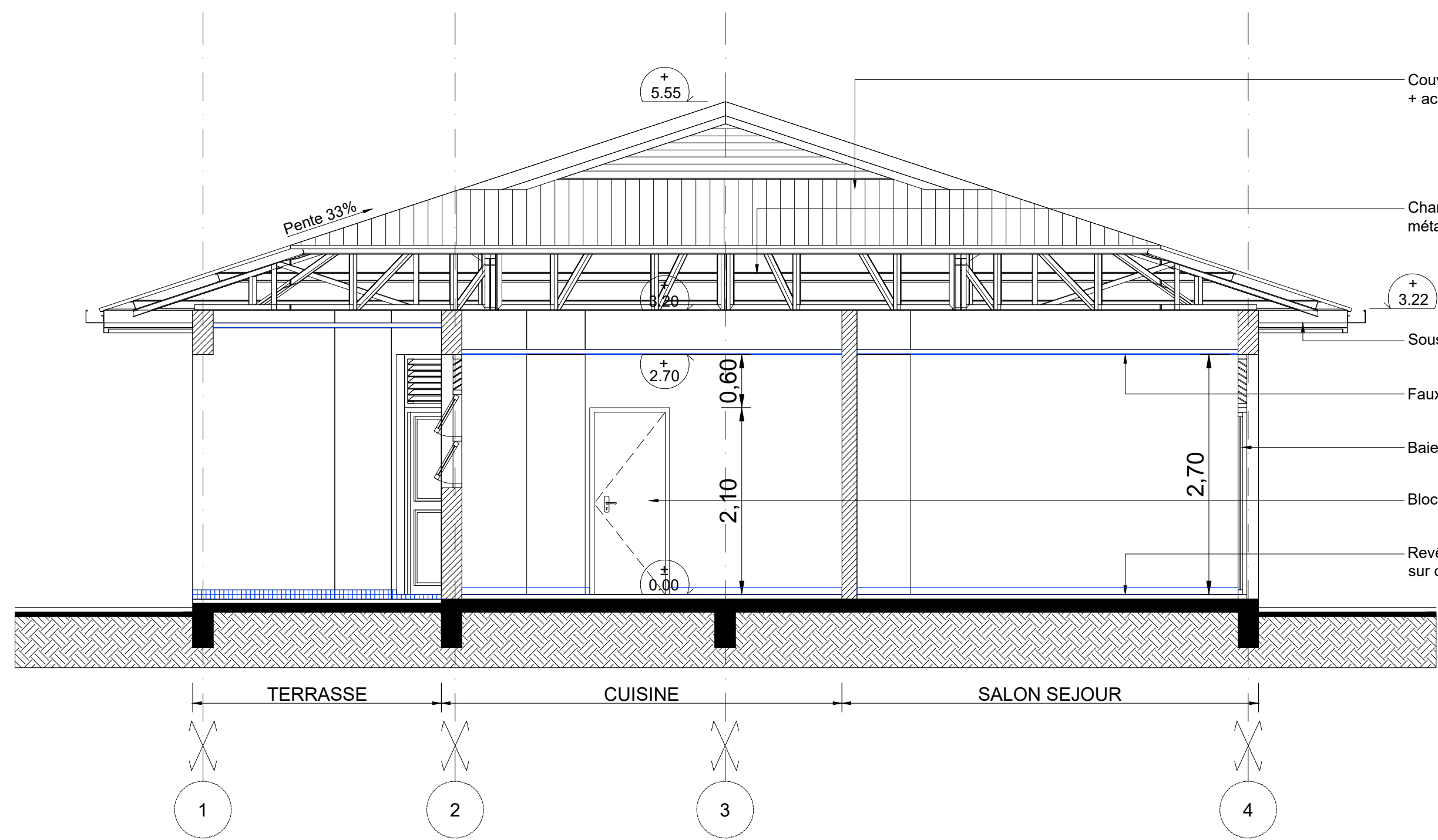
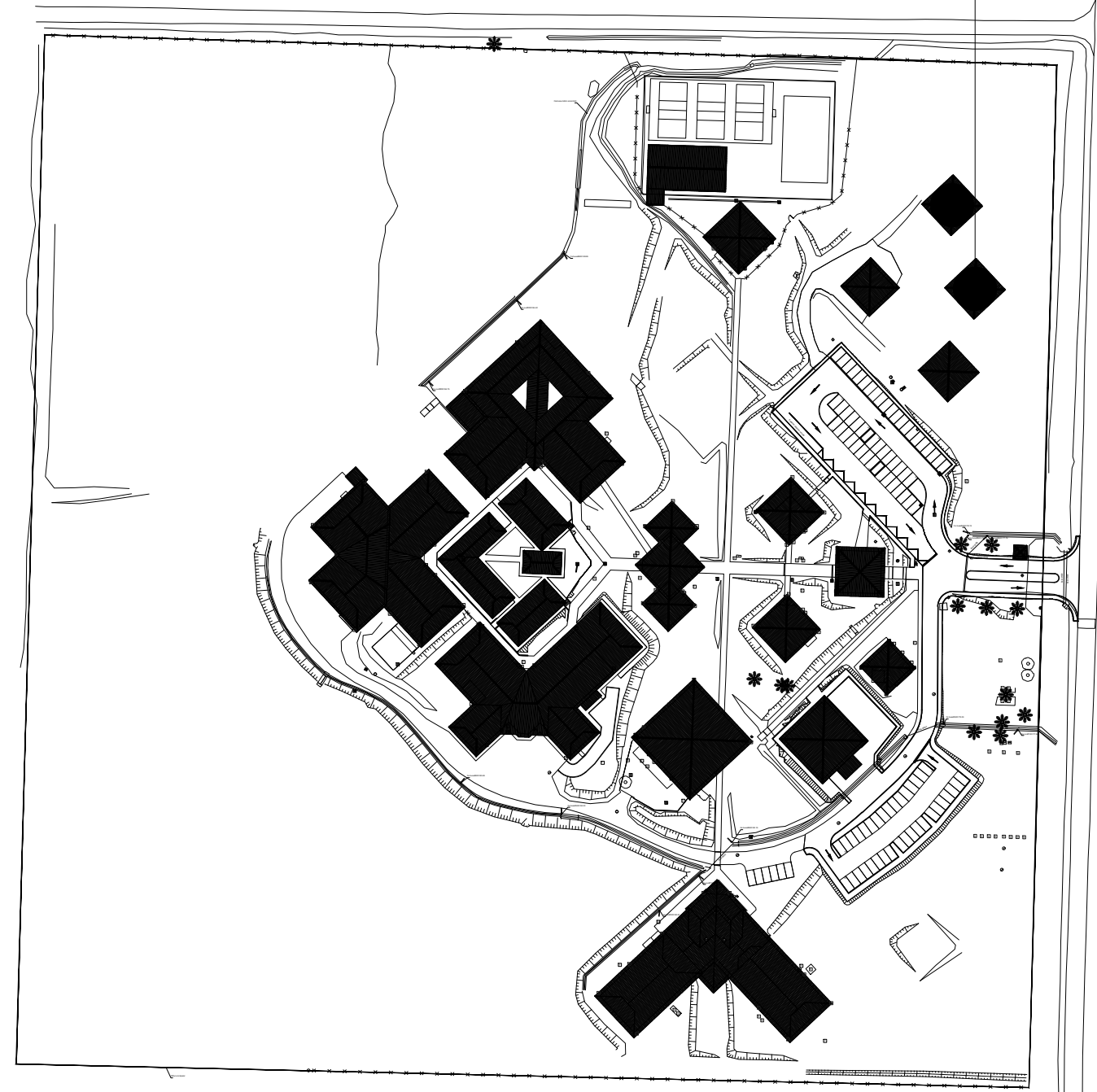

COUPE / ELEVATION EDL O01

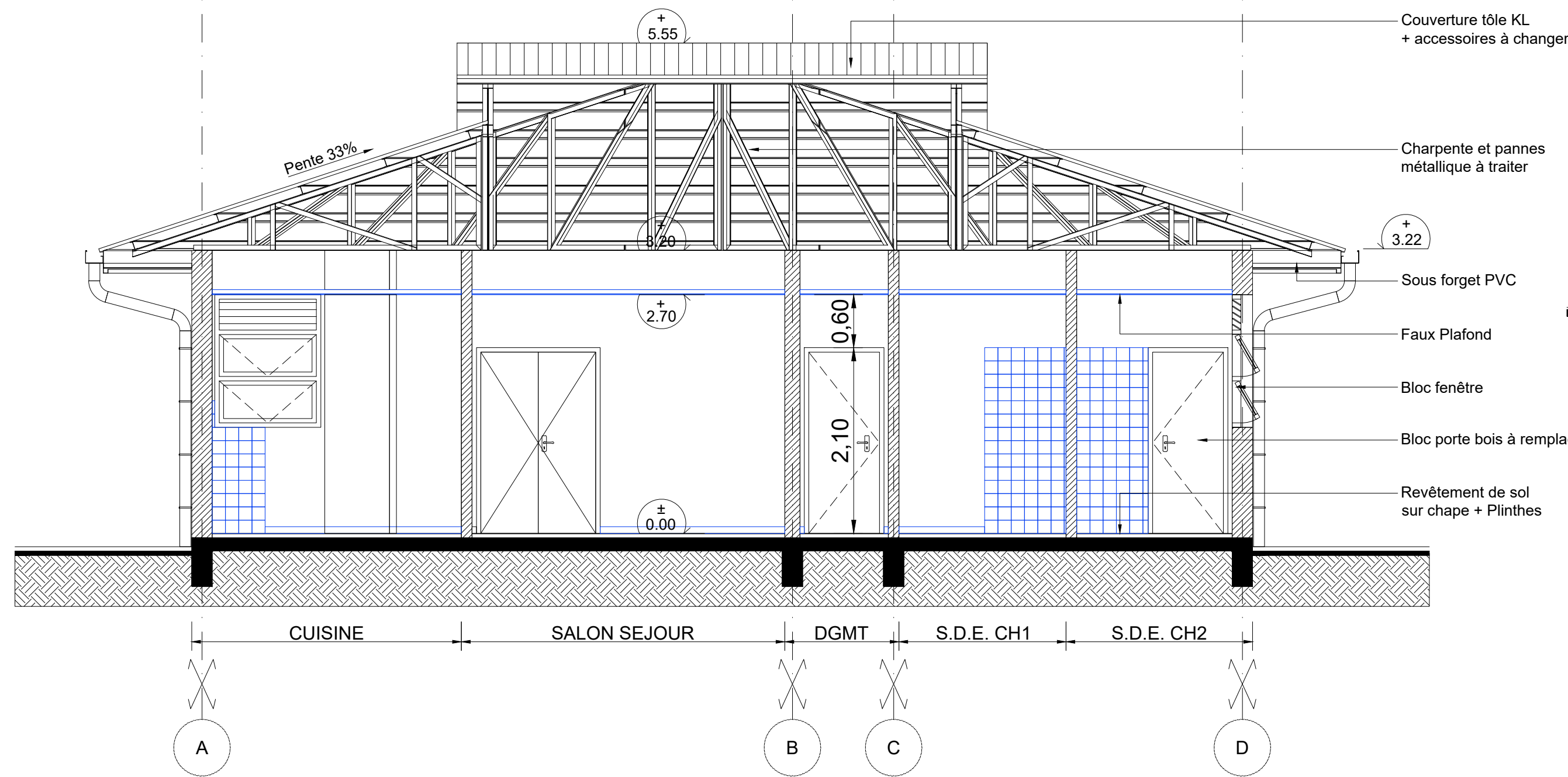

COUPE / ELEVATION EDL O02

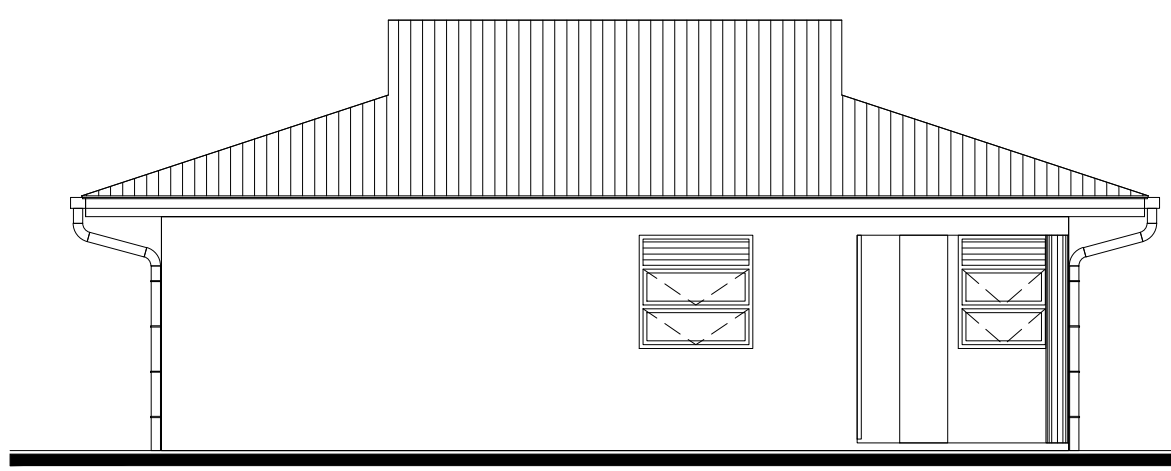

FACADE EDL NORD-OUEST

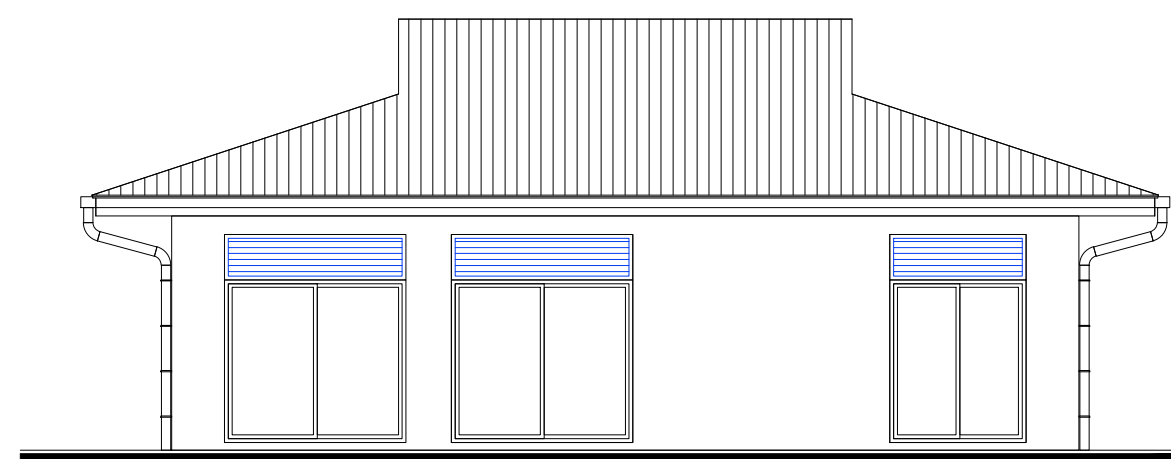

FACADE EDL SUD-EST

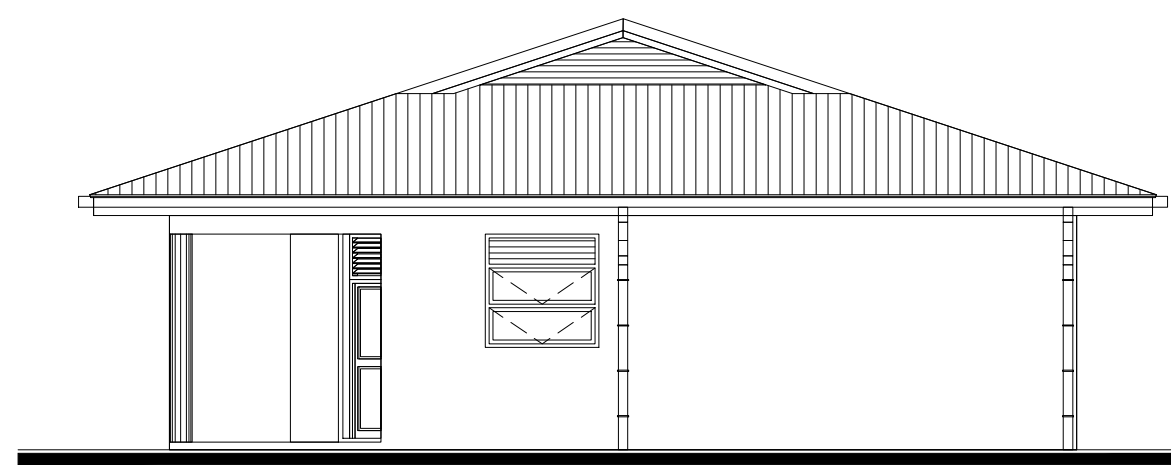

FACADE EDL SUD-OUEST

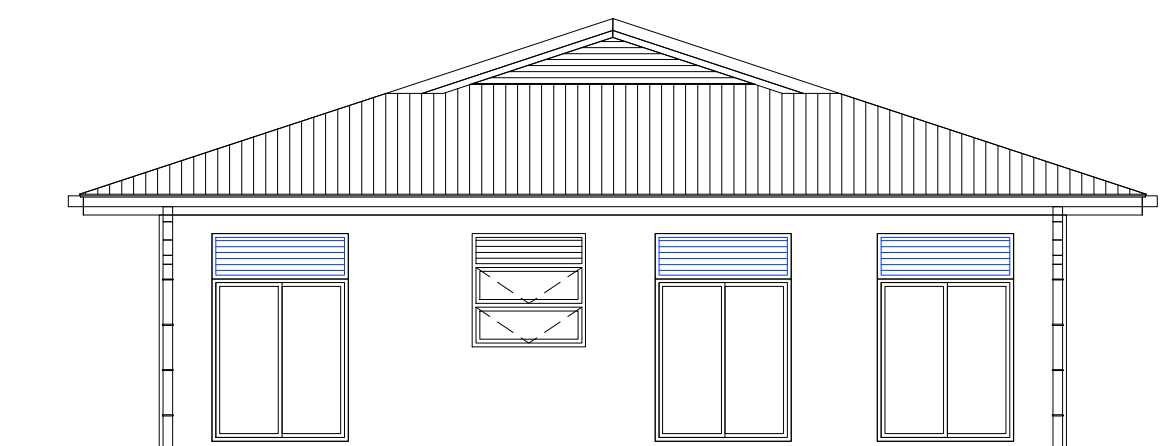

FACADE EDL NORD-EST

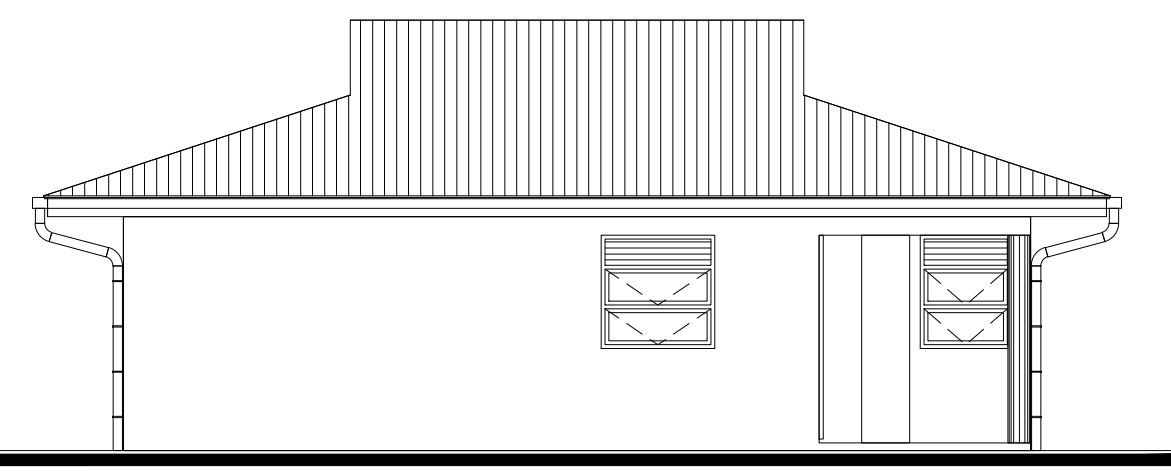

FACADE PROJET NORD-OUEST

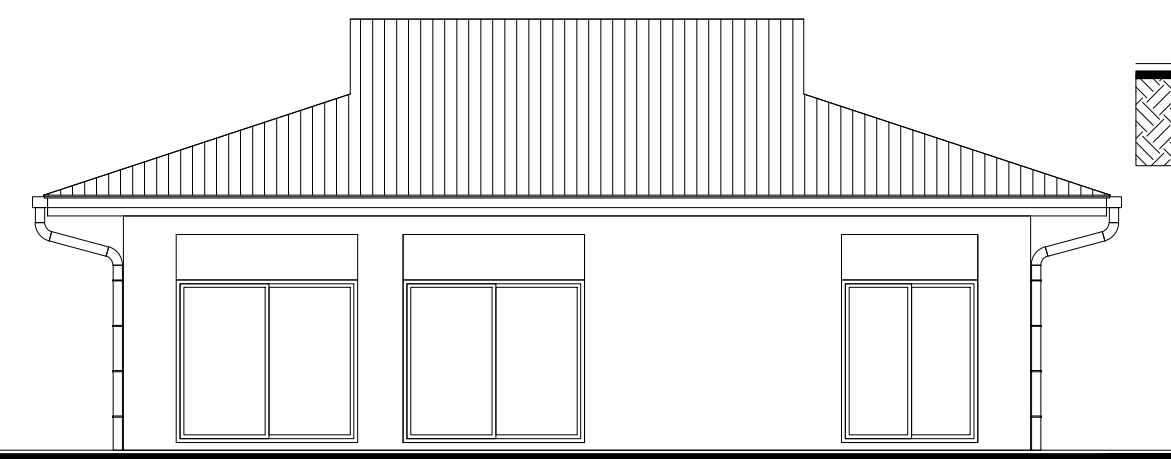

FACADE PROJET SUD-EST

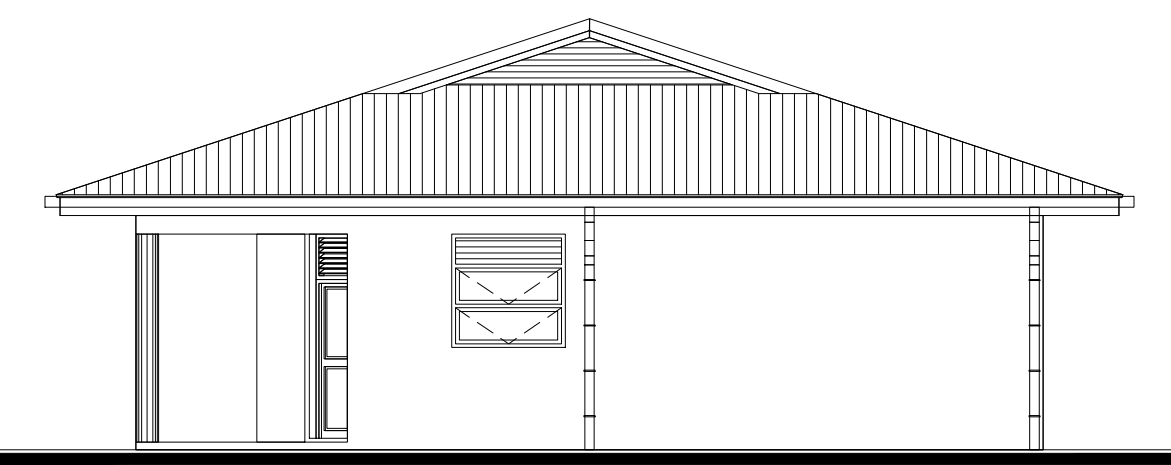

FACADE PROJET SUD-OUEST

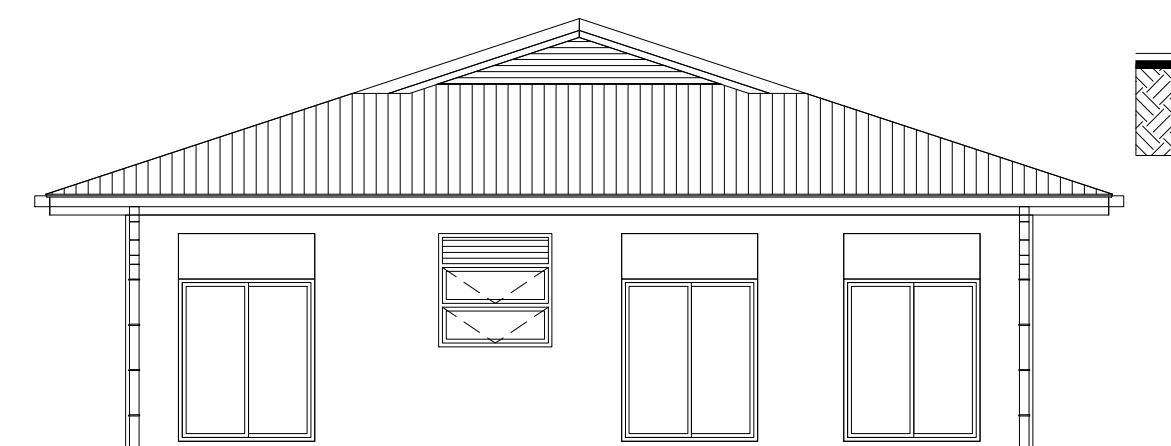

FACADE PROJET NORD-EST

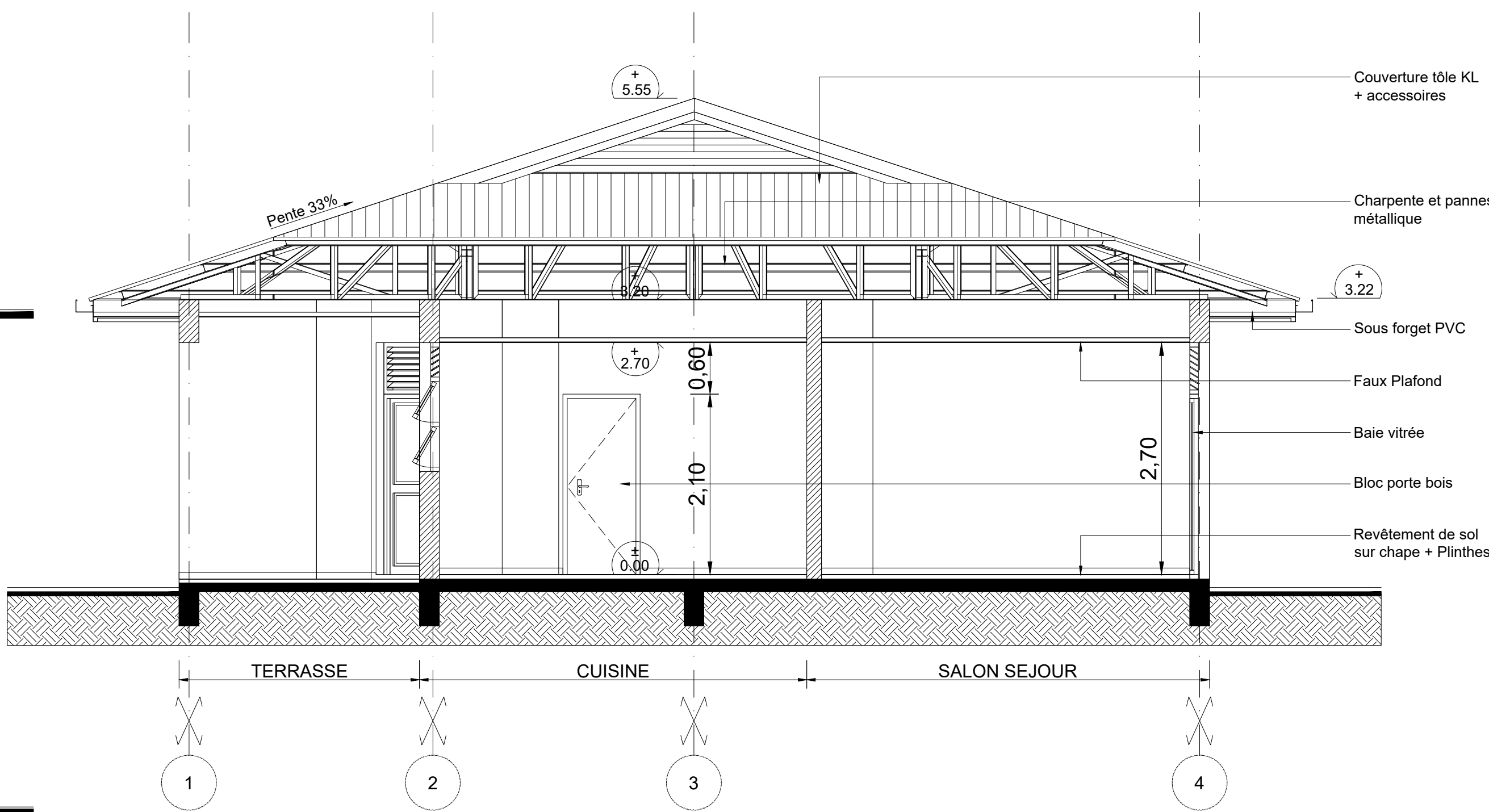

COUPE / ELEVATION PROJET O01

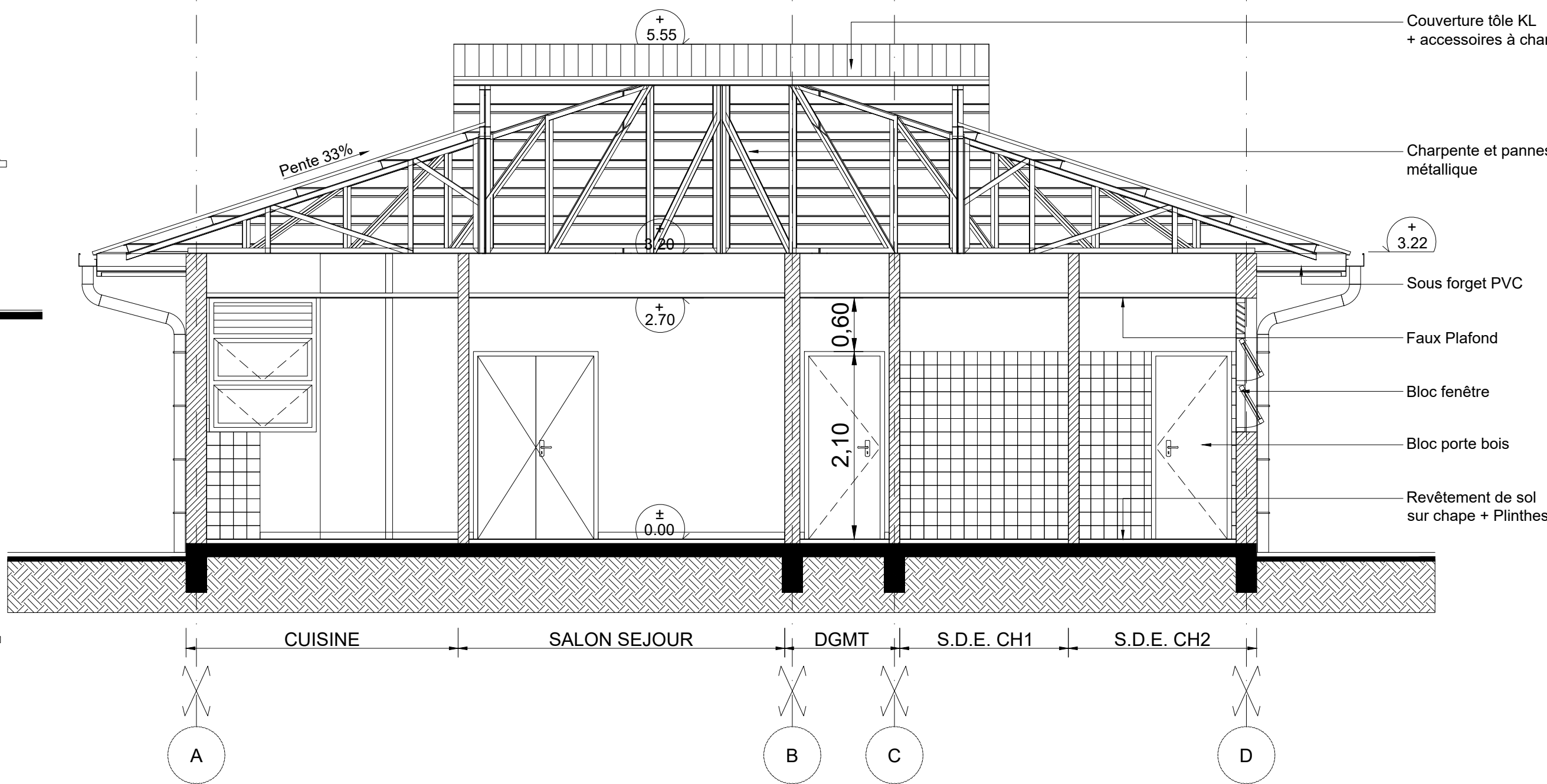

COUPE / ELEVATION PROJET O02

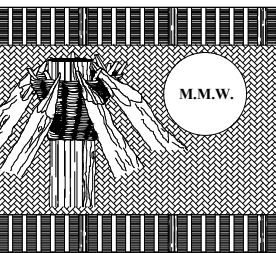

**M.M.W. ARCHITECTURE**  
Tribu de Thualick B.P. 595 We - 98820 LILOU  
2 rue Pierre Lecole - Parc de Normandie - 98800 Nouméa  
Tel : (+687)45.48.00 - Fax : (+687)45.48.00  
Tel : (+687)23.64.20 - Fax : (+687)23.64.20  
Email : secretariat.mmw@mmw.nc

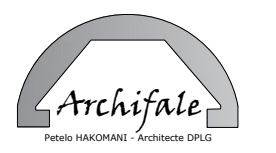

**ARCHIFILE**  
BP 61 - Mail au - 98 600 Wallis & Futuna  
Tel : (+681)82.12.74 - (+681)72.12.74  
Email : hakomani.petelo@archifile.nc  
archifile@hakomani.com

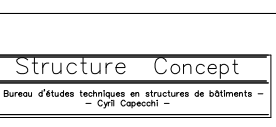

**IngeNC**  
121 rue Jacques Kérou - 98 857 NOUMEA  
Tel : (+687)24.67.16  
Email : cedric.bureau@ingencc.nc  
patrick.mousselle@ingencc.nc



**Sigma Ingénierie**  
1 Rue Valère Le Gimp - 98 800 Nouméa  
Tel / Fax : (+687)27.12.82  
Email : vincent.galland@sigma.nc  
jean.beaumont@sigma.nc



**GEOME**  
13 rue du 5 Mai - BP 14402 - 98 802 Magenta  
Tel : (+687)28.24.82  
Email : geome.energie@gmail.com

**REHABILITATION ET EXTENSION  
DU LYCEE D'ETAT DE WALLIS & FUTUNA  
- ILES DE WALLIS & FUTUNA**

**D.C.E. ETAT DES LIEUX - PROJET**

**PLANCHE ARCHI. N°001 - TRANCHE OPTIONNELLE 06**

**DESSINS**

PLAN DE SITUATION

PLAN DE DISTRIBUTION EDL - LOGEMENT DE FONCTION 2

PLAN DE DISTRIBUTION PROJET - LOGEMENT DE FONCTION 2

COUPES / ELEVATIONS EDL N01 & N02

COUPES / ELEVATIONS PROJET N01 & N02

FACADES EDL (4U)

FACADES PROJET (4U)

**ECHELLES : 1/100° & 1/50°**

**MODIFICATIONS**

**DATE**

**VISA**

Maître d'ouvrage :

Architecte :

Assistance Maître d'ouvrage :

SECAL - Société d'Équipement de la Nouvelle Calédonie

**Secal**

Date : le 10 MARS 2025